

Bologna, 12.02.2021

## Istruzioni operative per l'iscrizione degli agibilitatori ai nuovi elenchi regionali e nazionali

Si allega alla presente il documento denominato "**Protezione Civile - Istituzione degli elenchi Nazionali**", che illustra la nuova struttura nazionale alla quali tutti gli agibilitatori dovranno fare riferimento e le relative istruzioni per l'accesso/iscrizione; di seguito riportiamo una breve sintesi delle istruzioni di iscrizione.

Tutti i soggetti "agibilitatori" che intendono proseguire nelle attività di Rilievo dei danni post sisma mediante scheda AeDES dovranno effettuare l'iscrizione alla "Struttura Tecnica Nazionale - STN" la quale, previa verifica dei requisiti base (aver frequentato e un corso abilitante ed aver superato positivamente la verifica finale), comunicherà il nominativo al Dipartimento di Protezione Civile. All'uopo tutti gli agibilitatori dovrebbero aver ricevuto una mail dall'indirizzo [presidio@stn-italia.it](mailto:presidio@stn-italia.it) contenente il link per l'iscrizione; chi non la avesse ricevuta (controllare nello spam), nel documento esteso allegato alla presente è riportato sia il testo della mail che il link.

A questo punto, in funzione dell'epoca di abilitazione e delle eventuali esperienze sul campo, si potrà conseguire l'idoneità AeDES e si verrà iscritti, come agibilitatore della STN, all'elenco del "Nucleo Tecnico Nazionale- NTN" prescelto, secondo le seguenti modalità:

1. Chi ha seguito i corsi dopo il 02.01.2018 consegue direttamente l'idoneità
2. Gli agibilitatori che hanno seguito i corsi prima del 02.01.2018 ed hanno partecipato ad una campagna di sopralluogo di valutazione dei danni per almeno 15 gg tra il 2015 ed il 2020 dovranno seguire un corso di aggiornamento di otto ore in FAD (A1)
3. Gli agibilitatori che hanno seguito i corsi prima del 02.01.2018 e non hanno partecipato ad una campagna di sopralluogo di valutazione dei danni per almeno 15 gg tra il 2015 ed il 2020, dovranno seguire un corso di aggiornamento di otto ore in FAD (A1) ed un secondo corso di esercitazione sulla nuova scheda AeDES (A2)

I "vecchi" agibilitatori, NON dipendenti dalla P.A., che rientrano nei profili dei punti 2 e 3 riceveranno una mail dall'indirizzo [aggiornamento.tecnici@protezionecivile.it](mailto:aggiornamento.tecnici@protezionecivile.it) contenente il link d'accesso per l'iscrizione al seminario A1 il quale sarà fruibile solo fino al 28.02.2021.

Il secondo corso A2, relativo alla esercitazione, è in via di completamento presso il Dipartimento e verrà reso disponibile appena conclusa la fase di allestimento.

Si precisa che, per i "vecchi" agibilitatori che risultano dipendenti dalla Pubblica Amministrazione, i corsi di aggiornamento verranno coordinati direttamente dalla Regione Emilia Romagna.

Ing. Alessandro Uberti  
Coordinatore  
Federazione Regionale  
Ordini Ingegneri Emilia Romagna

# Protezione Civile - Istituzione degli elenchi nazionali

## Istruzioni per l'iscrizione

Redatta da: Commissione di Protezione Civile di FedIngER  
Vista da: Ing. Felice Monaco Consigliere del CNI delegato alla Protezione Civile  
Approvata da: Consulta FedIngER nella seduta del 09.02.2021

### **1 - PREMESSA**

Il DPCM 08.07.2014 ha sancito la "Istituzione del Nucleo Tecnico Nazionale (NTN) per il rilievo del danno e la valutazione di agibilità nell'emergenza post-sismica e approvazione dell'aggiornamento del modello per il rilevamento dei danni, pronto intervento e agibilità per edifici ordinari nell'emergenza post-sismica e del relativo manuale di compilazione".

Per migliorare il coordinamento e l'ottimizzazione delle risorse, il 06.02.2020, con atto notarile ed alla presenza del Capo-Dipartimento Dott. Angelo Borrelli, è stata costituita La "Struttura Tecnica Nazionale (STN) (<https://stn-italia.it>), ad iniziativa del Consiglio Nazionale Ingegneri, del Consiglio Nazionale degli Architetti Pianificatori Paesaggisti e Conservatori, del Consiglio Nazionale Geometri e Geometri Laureati e del Consiglio Nazionale dei Geologi, e legalmente rappresentata dal "Presidente-Coordiatore" ing. Armando Zambrano.

Si riportano di seguito l'inquadramento della due nuove organizzazioni introdotte seguito dalle istruzioni operative per la "migrazione" dei tecnici agibilitatori, appartenenti ad Ordini e Collegi professionali e già formati tramite corsi AeDES dal 2010 in avanti, all'interno dei relativi nuovi elenchi.

### **2 - IL NUCLEO TECNICO NAZIONALE**

Il Nucleo Tecnico Nazionale (NTN) è articolato in:

- 1) Elenchi regionali (NT-REG): istituiti da ciascuna regione o provincia autonoma e costituiti da:
  - a. sezione 1 - regionale (NT-REG - Sez. 1)
  - b. sezione 2 - nazionale (NT-REG - Sez. 2)che a loro volta sono articolati nelle seguenti liste:
  - ✓ lista a)  
tecnici in organico all'ente regione/provincia autonoma o dipendenti di altre Amministrazioni pubbliche, od alla regione collegati da rapporto di consulenza o da altro rapporto di lavoro, anche a tempo determinato
  - ✓ lista b)  
tecnici appartenenti ad organizzazioni regionali di volontariato di Protezione civile
  - ✓ lista c)  
tecnici professionisti, iscritti ad un ordine provinciale della regione
- 2) Elenco centrale Dipartimento della protezione civile (NT-DPC), istituito dal Dipartimento della protezione civile e costituito da:
  - a. sezione Dipartimento protezione civile (NT-DPC - Sez. interna): costituita da tecnici esperti in organico al Dipartimento della protezione civile o a questo collegati da rapporto di consulenza o da altro rapporto di lavoro, anche a tempo determinato;

- b. sezione centri di competenza (NT-DPC - Sez. CC): costituita da tecnici esperti in organico alla struttura del centro di competenza (di cui al decreto del Capo Dipartimento della protezione civile del 20 luglio 2011, n. 3593) o a questo collegati da rapporto di consulenza o da altro rapporto di lavoro, anche a tempo determinato.
- c. 1) sezione Consiglio nazionale ingegneri (NT-DPC - Sez. CNI): costituita da ingegneri professionisti, iscritti ad un ordine provinciale  
 2) sezione Consiglio nazionale architetti P.P.C. (NTDPC - Sez. CNA): costituita da architetti professionisti, iscritti ad un ordine provinciale  
 3) sezione Consiglio nazionale geometri (NT-DPC - Sez. CNG): costituita da geometri e geometri laureati professionisti, iscritti ad un collegio provinciale;  
 4) sezione Consiglio nazionale geologi (NT-DPC - Sez. CNGL): costituita da geologi professionisti, iscritti ad un ordine regionale
- d. sezione organizzazioni di volontariato (NT-DPC - Sez. VOL): costituita dai volontari tecnici esperti iscritti ad un'organizzazione di volontariato (iscritta nell'elenco centrale del Dipartimento della protezione civile)
- e. elenco Vigili del fuoco (NT-VVF): istituiti direttamente dal Corpo nazionale dei Vigili del fuoco e costituiti da tecnici esperti compresi nel proprio organico

### **3 - LA STRUTTURA TECNICA NAZIONALE**

La Struttura Tecnica Nazionale (STN) riunisce le 4 sezioni rappresentative dei tecnici professionisti c.1, c.2, c.3 e c.4, descritte al § precedente, in un'unica organizzazione operativa sui temi della Protezione Civile e Gestione dell'Emergenza, con particolare riferimento agli eventi emergenziali di cui all'articolo 7 del D.Lgs. n° 1 del 02.01.2018, e coopera a supporto del Dipartimento Nazionale della Protezione Civile e delle Agenzie della Protezione civile delle Regioni e Province Autonome, operando in base agli articoli 7 e 13 comma 2 del D.Lgs. n° 1 del 2018.

Pertanto, i tecnici che vorranno iscriversi al NTN dovranno procedere alla preiscrizione alla STN che, previa verifica dei requisiti, darà accesso alla iscrizione ad una delle due seguenti categorie:

- 4. Elenco centrale Dipartimento della Protezione Civile (NT-DPC), la quale consente anche di iscriversi all'Elenco regionale Sezione 1 regionale (NT-REG - Sez. 1)
- 5. Elenco regionale Sezione 2 nazionale (NT-REG - Sez. 2): attenzione che, in tal caso, **NON** è possibile iscriversi contemporaneamente all'Elenco centrale del DPC (NT-DPC)

Gli obiettivi della STN sono:

- Formare, certificare ed aggiornare le competenze di una classe di tecnici, adeguatamente qualificati ad operare in contesti di emergenza - distribuiti uniformemente e in numero adeguato su tutto il territorio nazionale su base provinciale o regionale ed in stretta collaborazione con il Dipartimento della Protezione Civile e le Agenzie di Protezione Civile Regionali - svolgendo le attività di supporto alla gestione tecnica delle emergenze
- Sviluppare, di concerto con i sistemi ordinistici territoriali, attività di formazione e informazione per gli iscritti alle professioni tecniche sulla cultura della prevenzione, consapevolezza dei rischi e conoscenza del sistema della Protezione Civile

L'ambito di operatività della STN è di fatto distinto in due distinti scenari:

- **Scenario emergenziale**
- **Scenario ordinario**

Si riportano di seguito le modalità di iscrizione seguite dalle specifiche dei due scenari di operatività dalla STN.

### **3.1 - L'ITER AMMINISTRATIVO**

#### **I "vecchi" agibilitatori**

In Emilia Romagna si contano circa oltre 180 ingegneri agibilitatori, formati tramite corsi AeDES dal 2010 in poi, i quali dovrebbero aver ricevuto la seguente email dalla STN [presidio@stn-italia.it](mailto:presidio@stn-italia.it).

*"Gentilissimo/a Collega,*

*ti comunichiamo che, a partire dal 22/12/2020 e fino al 28/02/2021, i tecnici che hanno superato i test di valutazione finale dei corsi di cui all'art. 2, punto 2 del DPCM 08/07/2014, possono seguire il seminario di aggiornamento previsto nelle indicazioni operative che potrai trovare allegate alla comunicazione circolare della Struttura Tecnica Nazionale, dove sono inoltre descritte nel dettaglio le informazioni sul corso e sul suo accesso.*

*Puoi leggere la circolare seguendo questo link:*

*<https://stn-italia.it/wp-content/uploads/2020/12/CIRC.STN-3-PROT.STN-U-35-2020-del-23.12.2020.pdf>*"

Chi non la avesse ricevuta può mandare una mail alla STN informandola dell'evenienza (verificate prima che la mail non sia finita per errore nello spam) ma può comunque procedere secondo quanto contenuto nel presente documento.

La procedura descritta prevede:

- iscrizione alla STN di ciascun "vecchio" agibilitatore
- verifica dei requisiti per l'iscrizione all'elenco del NTN prescelto
- frequenza degli eventuali corsi di aggiornamento da seguire
- abilitazione finale come agibilitatore del STN ed iscrizione all'elenco del NTN prescelto

#### **Iscrizione alla STN**

Si precisa che possono iscriversi alla STN anche i professionisti che non intendono aderire al NTN ma concorrere alle attività di divulgazione delle tematiche inerenti la Protezione civile e la consapevolezza dei rischi.

Per iscriversi alla STN occorre accedere al sito <https://stn-italia.it>, selezionare login e registrarsi, identificando una propria e-mail valida ed una propria password.

Di seguito si accederà alla videata principale dell'iscrizione



The screenshot shows a web form titled "Profilo personale e professionale" for Alessandro Uberti, an Engineer. The form is used to compile personal and professional data for registration in the National Technical Structure Register. It includes sections for: > Dati anagrafici e personali, > Dati professionali, > Requisiti d'idoneità, > Altre abilitazioni/esperienze, and > Autorizzazioni.

nella quale si potranno inserire i propri dati che sono tanti e diversificati; prima di accedere suggeriamo di procurarvi:

- Una vostra foto in formato .jpg che verrà utilizzata per la stampa dei cartellini identificativi

- Dati identificativi del Corso di idoneità da voi seguito (Ente Organizzatore, sede di svolgimento, data del conseguimento dell'idoneità)
- Codice del corso seguito (nella circolare ci sono tutti i corsi che sono stati tenuti nel passato con a fianco il relativo codice)
- La scansione del certificato di abilitazione in formato .pdf
- Estremi dello svolgimento del servizio militare (corpo, grado, date di inizio e fine)
- La scansione del vostro curriculum in formato .pdf

Completata l'iscrizione (abbiate cura di cliccare su tutti i pulsanti "salva") non succederà nulla perché STN non avverte della avvenuta iscrizione prima di aver eseguito i controlli incrociati di quanto avete inserito: ogni settimana la STN invia un elenco dei richiedenti al Dipartimento il quale, invierà una nuova mail dall'indirizzo [aggiornamento.tecnici@protezionecivile.it](mailto:aggiornamento.tecnici@protezionecivile.it) con un nuovo link per procedere alla iscrizione vera e propria diversificando le procedure in funzione dei requisiti di ciascun tecnico.

Requisiti per l'iscrizione agli elenchi del NTN

I requisiti per l'iscrizione definitiva sono diversi in funzione sia della data in cui si è seguito il corso sia delle eventuali campagne di rilevazione danni effettuate; il flow chart riepilogativo contenuto nella circolare è il seguente:

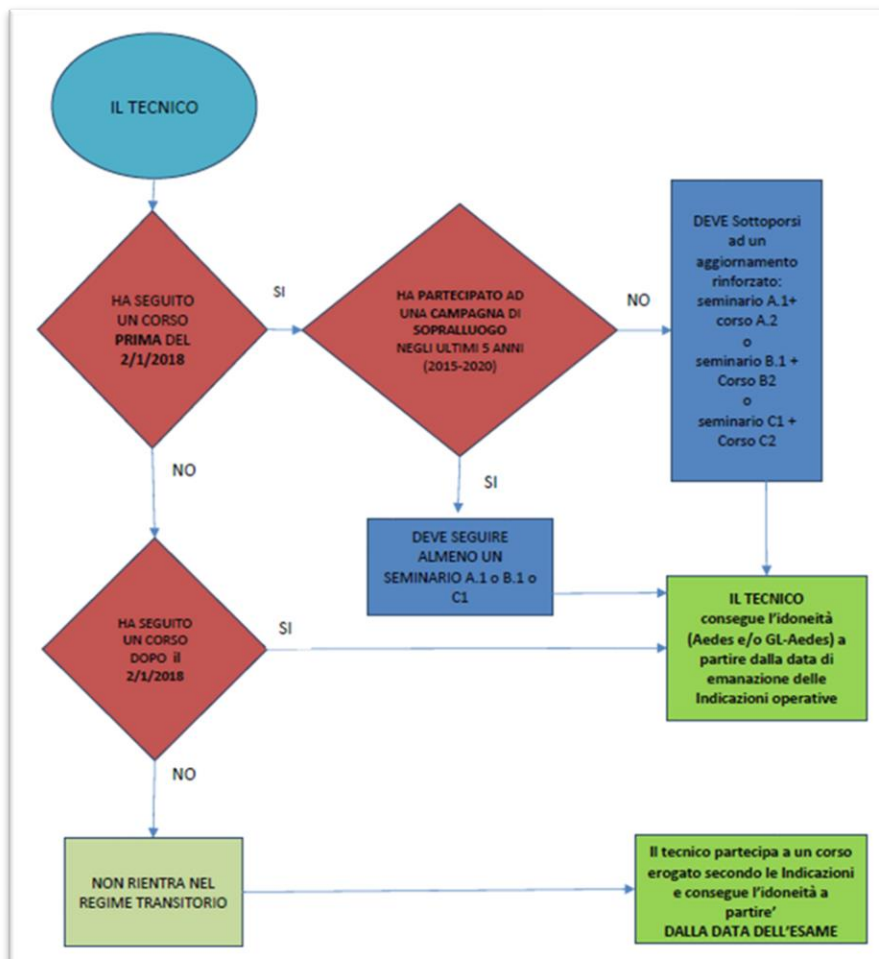

Riassumendo sono possibili tre diversi profili:

1. Gli agibilitatori che hanno seguito i corsi dopo il 02.01.2018 conseguono direttamente l'idoneità AeDES e l'iscrizione all'elenco del NTN prescelto
2. Gli agibilitatori che hanno seguito i corsi prima del 02.01.2018 ed hanno partecipato ad una



campagna di sopralluogo di valutazione dei danni per almeno 15 gg tra il 2015 ed il 2020, al fine di conseguire l'idoneità AeDES e potersi iscrivere all'elenco del NTN prescelto, dovranno seguire un corso di aggiornamento di otto ore in FAD (A1)

3. Gli agibilitatori che hanno seguito i corsi prima del 02.01.2018 e non hanno partecipato ad una campagna di sopralluogo di valutazione dei danni per almeno 15 gg tra il 2015 ed il 2020, al fine di conseguire l'idoneità AeDES e potersi iscrivere all'elenco del NTN prescelto, dovranno seguire un corso di aggiornamento di otto ore in FAD (A1) ed un secondo corso di esercitazione sulla nuova scheda AeDES (A2)

### I corsi di aggiornamento

I "vecchi" agibilitatori, NON dipendenti dalla Pubblica Amministrazione, che rientrano nei profili dei punti 2 e 3 del precedente § riceveranno una mail dall'indirizzo [aggiornamento.tecnici@protezione-civile.it](mailto:aggiornamento.tecnici@protezione-civile.it) contenente il link d'accesso al "Modulo di Iscrizione al seminario di aggiornamento AeDES" (si precisa che si tratta del solo corso A1) con il relativo codice di accesso personalizzato e le specifiche da osservare al fine di una corretta fruizione del corso: il corso sarà fruibile solo fino al 28 febbraio.

Attraverso il link fornito si accede all'area riservata della protezione civile inserendo lo specifico codice che è indicato nella mail: purtroppo occorrerà riscrivere la quasi totalità dei dati già inseriti in sede di iscrizione alla STN.

Con successiva e-mail da [noreply@inr2020.cimafoundation.org](mailto:noreply@inr2020.cimafoundation.org) e riportante come oggetto "Io non rischio: Registrazione nuovo utente" verranno inviate le credenziali per accedere alla piattaforma Moodle della Campagna nazionale "Io Non Rischio" utilizzata per l'erogazione del Seminario di aggiornamento AeDES/GL-AeDES in modalità e-learnig con FAD-asincrona.

Una volta che il Dipartimento avrà verificato che il modulo di iscrizione sia stato compilato e che il seminario sia stato completato verranno forniti gli attestati di partecipazione per il tramite delle strutture di appartenenza.

Ad oggi non si hanno ancora notizie in merito alla data di rilascio del corso A2 che dovrà essere seguito dai "vecchi" agibilitatori che rientrano nel profilo del punto 3 del precedente §.

Si precisa che, i corsi di aggiornamento per i "vecchi" agibilitatori che risultano dipendenti dalla Pubblica Amministrazione verranno coordinati direttamente dalla Regione Emilia Romagna.

### 3.2 - LO SCENARIO EMERGENZIALE

Lo scenario emergenziale fa diretto riferimento all'articolo 7 del D.Lgs. n° 1 del 02.01.2018 che definisce la "Tipologia degli eventi emergenziali di Protezione Civile" che si può così schematizzare:

- Emergenze tipo a) - fronteggiate mediante interventi attuabili dai singoli enti e amministrazioni competenti in via ordinaria
- Emergenze tipo b) - che comportano l'intervento coordinato di più enti o amministrazioni e debbono essere fronteggiate con mezzi e poteri straordinari da impiegare durante limitati e predefiniti periodi di tempo, disciplinati dalle Regioni e dalle Province autonome di Trento e di Bolzano nell'esercizio della rispettiva potestà legislativa (Stato di Emergenza Regionale)
- Emergenze tipo c) - che in ragione della loro intensità o estensione debbono, con immediatezza d'intervento, essere fronteggiate con mezzi e poteri straordinari da impiegare durante limitati e predefiniti periodi di tempo limitati (Stato di Emergenza Nazionale)

Pertanto l'iscrizione alla STN consente la partecipazione ai rilievi di Agibilità e Danno Eventi Sismici (compilazione delle cosiddette schede AeDES) nel caso di:

1. Emergenze tipo b) - mediante l'iscrizione all'Elenco regionale Sezione 1 regionale (NT-REG -

Sez. 1)

2. Emergenze tipo c) - mediante l'iscrizione all'Elenco centrale Dipartimento della Protezione Civile (NT-DPC)

### 3.3 - LO SCENARIO ORDINARIO

Per quanto riguarda lo **scenario ordinario** questo si rapporta con lo sviluppo della offerta formativa che sarà da sviluppare di concerto con gli Ordini e Collegi territoriali ed in particolare, ad oggi, riguardante:

- Il seminario di orientamento prodotto dalla STN ed erogato secondo le modalità predisposte da ciascun Consiglio Nazionale
- Il corso (prodotto dal Dipartimento della Protezione Civile ed articolato su due seminari A1 e A2 di 8 ore ciascuno, per un totale di 16 ore) di aggiornamento AeDES per i professionisti già qualificati AeDES
- I nuovi corsi per agibilitatori AeDES secondo le "Indicazioni operative per la formazione dei tecnici della pubblica amministrazione, delle organizzazioni di volontariato e professionisti iscritti agli albi di ordini e collegi" emanate 29.10.2020 di concerto tra Dipartimento della Protezione Civile e Conferenza delle Regioni e Province Autonome

Ing. Alessandro Uberti  
Coordinatore  
Federazione Regionale  
Ordini Ingegneri Emilia Romagna